

PLANTA BAJA

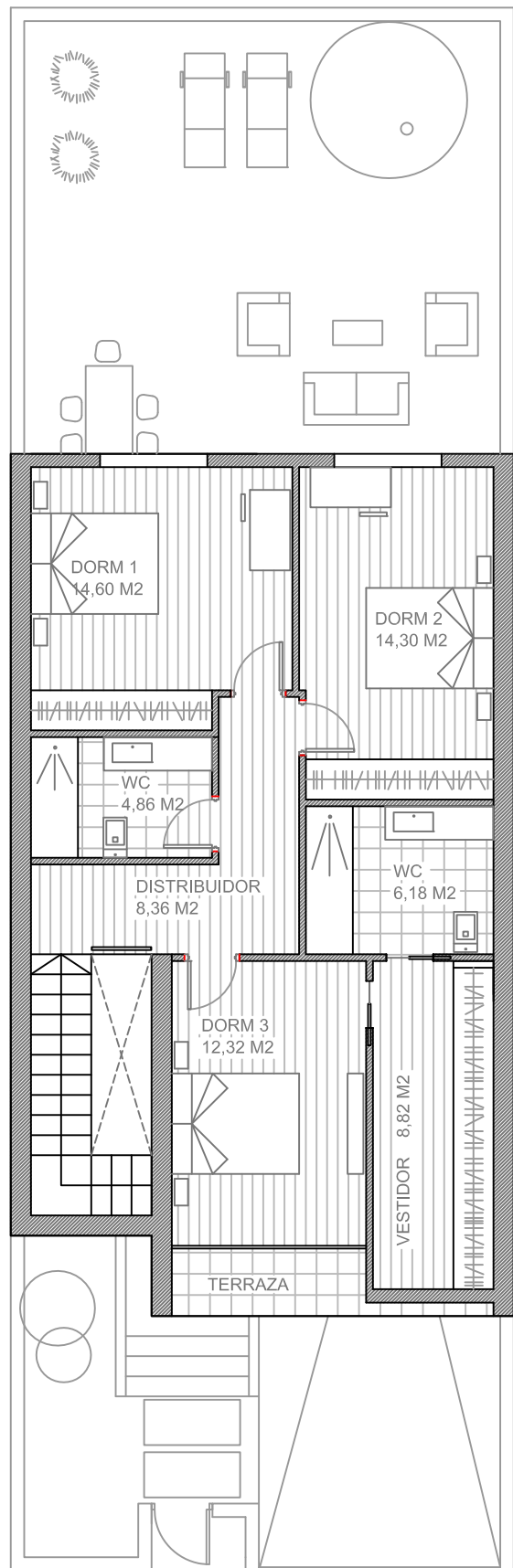

PLANTA PRIMERA

CUADRO DE SUPERFICIES UTILES:

PLANTA BAJA

SALÓN: 34,10 m²
 COCINA: 11,42 m²
 DORMITORIO 1: 10,12 m²
 WC: 4,48 m²
 ESCALERA: 4,32 m²
 PORCHE DELANTERO: 4,80 m²

PLANTA PRIMERA:

DORMITORIO 1: 14,60 m²
 DORMITORIO 2: 14,30 m²
 DORMITORIO 3: 12,32 m²
 VESTIDOR: 8,82 m²
 DISTRIBUIDOR: 8,36 m²
 BAÑO 1: 4,86 m²
 BAÑO 2: 6,18 m²
 TERRAZA: 2,91 m²

TOTAL SUPERFICIE UTIL: 141,59 M²

TOTAL SUPERFICIE CONSTRUIDA: 171,29 M²C

VIVIENDA DE 4 DORMITORIOS EN 2 PLANTAS + SOTANO

PROYECTO BASICO VIVIENDA UNIFAMILIAR ADOSADA	ARQUITECTO RUBÉN FERNÁNDEZ FERNÁNDEZ CIGARCILASO DE LA VEGA, 5 - ILLESCAS (TOLEDO)	PLANO DISTRIBUCION Y SUPERFICIES	
SITUACION CALLE GLORIA FUERTES ILLESCAS (TOLEDO)	PROPIEDAD TREINTO ARQUITECTURA SL	ESCALA 1/100	
		FECHA ABRIL 2019	00